

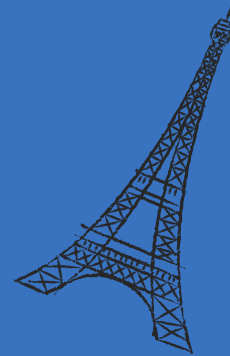

bonjour

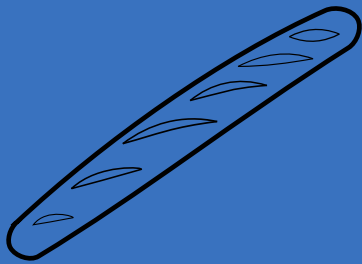

SOYEZ

MANUAL do ESTUDANTE

BIENVENUS ! letras-francês 2023.2

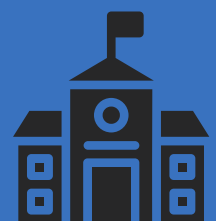
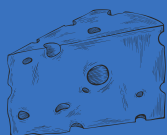

UNIVERSIDADE FEDERAL
DE ALAGOAS



bonjour



SOYEZ

MANUAL do ESTUDANTE

BIENVENUS ! letras-francês 2023.2

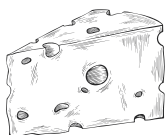

UNIVERSIDADE FEDERAL
DE ALAGOAS



ESTRUTURA DA UFAL



- | | |
|--|---|
| 1 Hospital Universitário (HU) | 25 Núcleo de Desenvolvimento Infantil (NDI) |
| 2 Fórum | 26 Laboratório de Computação Científica e Visualização (LCCV) |
| 3 Faculdade de Direito (FDA) | 27 Centro de Tecnologia (Ctec) |
| 4 Reitoria | 28 Faculdade de Arquitetura e Design (Faud) |
| 5 Núcleo Executivo de Processos Seletivos (Neps/Copeve) | 29 Instituto de Química (IQB) |
| 6 Coordenadoria Institucional de Educação a Distância (Cied) | 30 Comunicação Social (COS) |
| 7 Faculdade de Medicina (Famed) | 31 Bloco 13 - Salas de Aula |
| 8 Biblioteca Central (BC) | 32 Instituto de Física (IF) |
| 9 Faculdade de Biblioteconomia | 33 Instituto de Computação (IC) |
| 10 Centro de Saúde (Fanut, Esenfar, Foufal) | 34 Instituto de Ciências Atmosféricas (Icat) |
| 11 Instituto de Ciências Biológicas e da Saúde (ICBS) | 35 Instituto de Geografia, Desenvolvimento e Meio Ambiente (Ig) |
| 12 Praça da Paz | 36 Centro de Interesse Comunitário (CIC) [Edufal - Proest] |
| 13 Centro de Educação (Cedu) | 37 Praça de Conveniência [Bancos - Transpal - Correios] |
| 14 Instituto de Psicologia (IP) | 38 Faculdade de Educação Física |
| 15 Instituto de Matemática (IM) | 39 Complexo Esportivo |
| 16 Faculdade de Economia, Administração e Contabilidade (Feac) | 40 Bloco de Salas de Aula 7 |
| 17 Faculdade de Serviço Social | 41 Ampliação da Comunicação Social |
| 18 Bloco 18 - João de Deus - Salas de Aula | 42 Materlabs |
| 19 Faculdade de Letras (Fale) | 43 Centro de Pesquisa em Matemática Computacional (CPMAT) |
| 20 Instituto de Ciências Humanas, Comunicação e Artes (ICHCA) | 44 Núcleo de Pesquisa Multidisciplinar |
| 21 Blocos de Salas de Aula - BS1 e BS2 | 45 Núcleo de Pesquisas Tecnológicas |
| 22 Residência Universitária (RUA) | 46 Prédio de Letras-Libras |
| 23 Superintendência de Infraestrutura (Sinfra) | 47 Ampliação do Instituto de Ciências Sociais (ICS) |
| 24 Restaurante Universitário (RU) | 48 Biotério |
| 🚌 Pontos de ônibus | 🍷 Lancheonetes |

ESTRUTURA DA FALE

mapa da fale

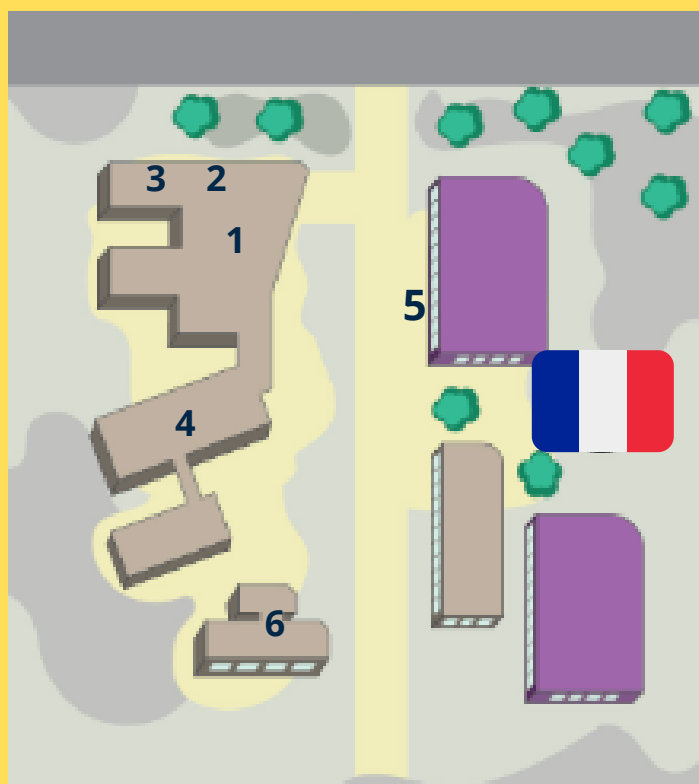

PARA ONDE IR?

- 1- Hall da FALE
- 2- Secretaria
- 3 - sala dos professores/PET
- 4 - CEPEL/Biblioteca
- 5- Bloco de salas de aula 1 (BSA1)
- 6 - Letras LIBRAS

COMUNICAÇÃO E SITES IMPORTANTES



sieweb - <https://sistemas.ufal.br/academico/login.seam>

sigaa - graduação: <https://sigaa.sig.ufal.br/sigaa/vertelalogin.do>

ambiente virtual de aprendizagem: <ava.ufal.br>

instagram: [@francaisufal](https://www.instagram.com/francaisufal)

grupo whatsapp informes -francês:

<https://chat.whatsapp.com/dlqnmxieq5b08iurmaiot7>

biblioteca pearson: https://sibi.ufal.br/portal/?page_id=1733

PRINCIPAIS EMAILS:

letras-francês: letrasfrances@fale.ufal.br

secretaria da coordenação: coordenacao.letl@fale.ufal.br

secretaria da direção:

pet: petletrasufal@gmail.com

dalet: [@dalet](https://www.instagram.com/dalet) (instagram)

QUEM PODE TE SALVAR?

Sr. Crescêncio

**Secretaria Administrativa do BSA1 -
Denilda Moura**

PET

QUEM É QUEM NO FRANCÊS?

Coordenação

Rosária Cristina Costa Ribeiro

Vice-Coordenação

Kall Sales

Representantes discentes

Marina Lima

Ana Luíza Costa

Professores:

Marcio - Língua Francesa e PCC

Kall - Estágio, Literatura e ACE

Rosária - Estágio, Literatura e PCC

**Yann - Literatura, Língua Francesa e
ACE**

COLEGIADO

órgão responsável por coordenar e administrar o curso

COLEGIADO DO CURSO:

TITULARES

Rosária Cristina Costa Ribeiro - Coordenadora

Kall Lyws Barroso Sales - Vice-coordenador

Yann Jean Christophe Hamonic

Débora Raquel Hettwer Massmann

Lorena Araújo de Oliveira Borges

SUPLENTES

Jozeph Fernando Soares Queiroz

Cátia Veneziano Pitombeira

Helson Flávio da Silva Sobrinho

Jair Barbosa da Silva

Pedro Gustavo Rieger

NÚCLEO DOCENTE ESTRUTURANTE

**Órgão responsável pelo desenvolvimento e manutenção
do Projeto Pedagógico do curso**

Kall Lyws Barroso Sales

Kristianny Brandão Barbosa de Azambuja

Pedro Gustavo Rieger

Rosária Cristina Costa Ribeiro

Yann Jean Christophe Hamonic

PROJETOS DE EXTENSÃO

principais ações:

ccc

ccef

isf

Soirée

Jour la francophonie

TRANSPORTES

pegar ônibus para ir e voltar da faculdade pode ser estressante, mas nada que o hábito e uma boa informação não resolvam...

antes de tudo, você vai precisar saber que alguns ônibus só entram na ufal no sentido ida após às 18h. o 113, eustáquio gomes - trapiche é um exemplo. ele só entra na ufal pelo dia no sentido volta, trapiche - eustáquio gomes.



ORDENAMENTO CURRICULAR

Período	Disciplina	Horas	Total Semestre
1º	LÍNGUA FRANCESA 1	72	342
	LEITURA E PRODUÇÃO DE TEXTO EM LÍNGUA PORTUGUESA 1	72	
	TEORIA DA LITERATURA 1	72	
	TEORIA LINGUÍSTICA 1	72	
	PROFISSÃO DOCENTE	54	
2º	LÍNGUA FRANCESA 2	72	360
	TEORIA DA LITERATURA 2	72	
	TEORIA LINGUÍSTICA 2	72	
	POL. E ORG. DA EDUC. BAS. NO BRASIL	72	
	ACE 1 (EVENTO)	72	
3º	LÍNGUA FRANCESA 3	72	388
	LINGUÍSTICA APLICADA	72	
	DESENVOLVIMENTO E APRENDIZAGEM	72	
	DIDÁTICA	72	
	PRÁTICA EM TECNOLOGIA DA INFORMAÇÃO E COMUNICAÇÃO APLICADA AO ENSINO DE LÍNGUA ESTRANGEIRA	100	
4º	LÍNGUA FRANCESA 4	72	370
	LITERATURA DE LÍNGUA FRANCESA 1	54	
	LINGUÍSTICA APLICADA E ENSINO DE LÍNGUA ADICIONAL	72	
	ELETIVA 1	72	
	PRÁTICA DE DIDATIZAÇÃO DE DOCUMENTOS AUTÊNTICOS	100	

ORDENAMENTO CURRICULAR

5º	LÍNGUA FRANCESA 5	54	394
	LITERATURA DE LÍNGUA FRANCESA 2	54	
	DIDÁTICA DO FRANCÊS COMO LÍNGUA ESTRANGEIRA	54	
	GESTÃO DA EDUCAÇÃO E DO TRABALHO ESCOLAR	72	
	PRÁTICA DE ANÁLISE E PRODUÇÃO DE MATERIAIS E ABORDAGEM LÚDICAS	100	
	ACE 2 (PROJETO 1/ SEMESTRALIDADE 1)	60	
6º	LINGUA FRANCESA 6	54	400
	LITERATURAS DE LÍNGUA FRANCESA 3	54	
	PESQUISAS TEÓRICAS E APLICADAS EM LETRAS E LINGUÍSTICA	72	
	FUNDAMENTO DE LIBRAS	72	
	PRÁTICA DE ELABORAÇÃO DE MATERIAL DIDÁTICO PARA FRANCÊS PARA OBJETIVO ESPECÍFICO (FOS) E OBJETIVO UNIVERSITÁRIO (FOU)	100	
	ACE 3 (PROJETO 1/ SEMESTRALIDADE 2)	48	
7º	ESTÁGIO SUPERVISIONADO DE LÍNGUA FRANCESA 1	200	342
	LETRAMENTOS E PRODUÇÃO DE MATERIAL DIDÁTICO	72	
	ACE 4 (PROJETO 2/ SEMESTRALIDADE 1)	70	
8º	ESTÁGIO SUPERVISIONADO DE LÍNGUA FRANCESA 2	200	404
	ELETIVA 2	72	
	TRABALHO DE CONCLUSÃO DE CURSO	62	
	ACE 5 (PROJETO 2/ SEMESTRALIDADE 2)	70	
	Carga horária Flexível	200	200
	Total		3200

APOIO ESTUDANTIL

Tanto na ufal quanto fora dela, você tem algumas vantagens por ser estudante. São elas:

Apoio estudantil:

É uma grande contribuição para nosso bem estar. Com ele, nós temos acesso a esportes, cultura, saúde, entre outros. É só ficar de olho nos editais e no instagram do respectivo curso coordenador.



Passe-livre para ônibus:

Você não precisa ficar recarregando sua carteirinha todo mês, Nós temos direito a passagens para ir estudar, basta pegar o formulário no site Sieweb, pedir para o coordenador do curso assinar e ir cadastrar na Transpal.

direito a apoio estudantil
diretos sócio-culturais: vamu, meia-entrada,
descontos diversos por ser estudante